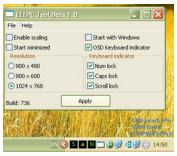

EEEPC Tool – утилита для отображения в трее нажатия кнопок «Caps Lock»,»Skroll Lock» и «Num Lock» и вывода на экран информации о загруженности процессора и оперативной памяти. Так-же есть возможность менять разрешение экрана между 800x480 и 800x600.

(68 Кб)